

Appartamento in vendita Sinalunga

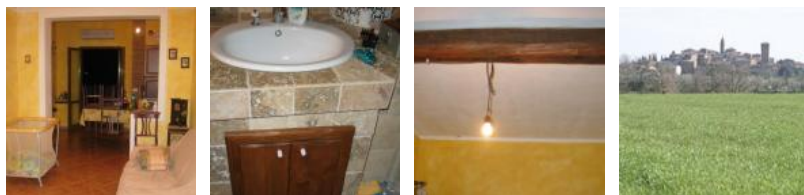

Comune: Sinalunga - Siena
 Area: Valdichiana
Prezzo: 168.000,00 euro
 Dimensioni: 96 mq.
 Camere: 3
 Bagni: 1
 Stato dell'immobile: Ristrutturato
 Posizione: Paese
 Tipo di Vista: Bella
 Collegamenti: asfaltata
 ✓ Elettricità
 ✓ Acqua
 ✓ Gas
 ✓ Fognatura
 ✓ Telefono



Bettolle centro storico, appartamento ristrutturato di mq 90 a P.1, composto da sala con zona cottura, tre camere, bagno, ripostiglio e due grandi terrazze con vista sulla campagna e su alcune caratteristiche strade e piazze di questo antico paese, situato sulla sommità di un colle senese. Oggi Bettolle, oltre che dal centro storico è composto anche da un nucleo più moderno che sorge tutto intorno ad esso: centri commerciali, negozi, ristoranti, outlet ect. tutti a pochi passi. Bettolle è inoltre situato al centro di un' importante rete stradale e autostradale: basti ricordare il raccordo Siena-Perugia e il casello Valdichiana sull'autostrada del sole. € 160.000 Rif 776